

**Versión 1.6**

BOLETÍN (DICIEMBRE 2003)

---

a2 Contabilidad Versión 1.6

**a2 softway C.A.**

VERSIÓN 1.6

# a2 Contabilidad (**Generador de Informes**)

---

e-mail [a2softway@cantv.net](mailto:a2softway@cantv.net)  
[www.a2.com.ve](http://www.a2.com.ve)  
Maracaibo-Venezuela

---

# Tabla de Contenido

<b>Capítulo 1 (Generador de Informes Personalizados a2)</b>	<b>Pág. 1-12</b>
Características del Generador.....	Pág.1
Módulo principal del Generador.....	Pág.2
Niveles.....	Pág.3
Relaciones posibles (Banda Origen).....	Pág.4
Tablas – Archivos (Relaciones).....	Pág.5-7
Opciones del Generador. Ordenar, Agrupar, Configurar Campos, Utilidad Botón derecho del Mouse (Marcar, Desmarcar, Editar, Insertar, Mover al inicio).	Pág.8-9
Filtros Generales – Filtros Particulares, Fórmulas.....	Pág.10
Opciones (Títulos y Encabezados, Guardar los reportes elaborados, incluir los informes en el menú principal, Logos).....	Pág.11
Menú Principal después de Elaborar el primer informe, Rango de Fechas, Exportar, Históricos.....	Pág.12
 <b>Capítulo 2</b>	
Precierre.....	Pág.13

---

## Generador de Informes Personalizados a2 (Contabilidad)

La versión 1.6 de la Contabilidad incorpora el más poderoso, avanzado y flexible generador de Informes.

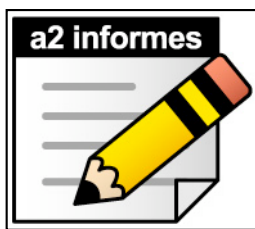

Cuenta con una facilidad y con un concepto muy amigable que le permite crear informes, sin complicaciones.

Lo que reducirá de manera sustancial el tiempo y costo en la distribución de información importante para la toma de decisiones.

### Características:

- Amigable
- Intuitivo
- Características poderosas de exportación
- Utilización de agrupaciones Jerárquicas (8 Niveles)
- Permite la modificación de Informes predefinidos
- Posibilidad de Guardar los resultados
- Utilización de todas las tablas (archivos a2)
- Posibilidad de crear filtros dinámicos
- Posibilidad de Resúmenes por niveles
- Posibilidad de incluir Imágenes (logos)
- Manejo de filtros para la información
- Permite subtotaes por niveles
- Permite la comparación entre los datos
- Manejo de formulas
- Manejo de monedas
- Permite el manejo de Información Histórica
- Posibilidad de migrar los informes definidos a otras aplicaciones a2 Contabilidad

Una poderosa herramienta para la generación de informes que aumenta la productividad, que permite consultas avanzadas e impresión de alta calidad.

Hasta los usuarios con menos experiencia pueden crear informes completos rápidamente, eliminando la necesidad de adaptación de los informes al conocimiento de los profesionales y a las limitaciones de la herramienta. Además, recursos como edición y visualización en tiempo real y la interfaz intuitiva, permiten mayor facilidad en la creación de informes profesionales.

## Módulo Principal

Generador de Informes Personalizados

Titulo del Reporte : Plan de Cuentas

Subtitulo del Reporte : Año 2003

Nota Pie de Página :

Plan de Cuentas

Tipo de Banda

Archivo : 02-Plan de Cuentas

Titulo : Plan de Cuentas

Ordenado Por : Código

Agrupado Por : <Sin Agrupar>

Configurar Eliminar

Fuente

Tipo : MS Serif

Fuente : 8

Altura de la Banda : 20

Activar un registro por página

Omitir Los Movimientos

Crear Nivel Grabar Preliminar Opciones Filtrar Salir

8 Niveles

Hasta 20 Tablas (archivos a2) Disponibles

Nombre del Grupo o Nivel

Posibilidad de Agrupar

Selección de los campos en las tablas

Ordena los datos

- Tipo de Banda:** Archivo: 02-Plan de Cuentas (dropdown), Titulo: Plan de Cuentas (text), Ordenado Por: Código (dropdown), Agrupado Por: <Sin Agrupar> (dropdown).
- Buttons:** Configurar (gear icon), Eliminar (trash icon).

Callouts point to various elements: '8 Niveles' points to the 'Archivo' dropdown; 'Hasta 20 Tablas (archivos a2) Disponibles' points to the 'Archivo' dropdown; 'Nombre del Grupo o Nivel' points to the 'Titulo' text field; 'Posibilidad de Agrupar' points to the 'Agrupado Por' dropdown; 'Selección de los campos en las tablas' points to the 'Configurar' button; and 'Ordena los datos' points to the 'Ordenado Por' dropdown.

Hasta 8 Niveles

Plan de Cuentas | Centros de cos | Comprobantes | Detalles | Terceros | Activos Fijos | Monedas | Partidas

Tipo de Banda

Archivo: 02-Plan de Cuentas

Titulo: Plan de Cuentas

Ordenado Por: Código

Agrupado Por: <Sin Agrupar>

Fuente

Tipo: MS Serif

Fuente: 8

Altura de la Banda: 20

Activar un registro por página

Omitir Los Movimientos

Configurar Eliminar

- Fuente:** Tipo: MS Serif (dropdown), Fuente: 8 (text), Altura de la Banda: 20 (text).
- Options:** Activar un registro por página (checkbox), Omitir Los Movimientos (checkbox).
- Buttons:** Configurar (gear icon), Eliminar (trash icon).

At the top of the window, there is a tabbed interface with the following tabs: Plan de Cuentas, Centros de cos, Comprobantes, Detalles, Terceros, Activos Fijos, Monedas, and Partidas.

## Relaciones Posibles (Niveles)

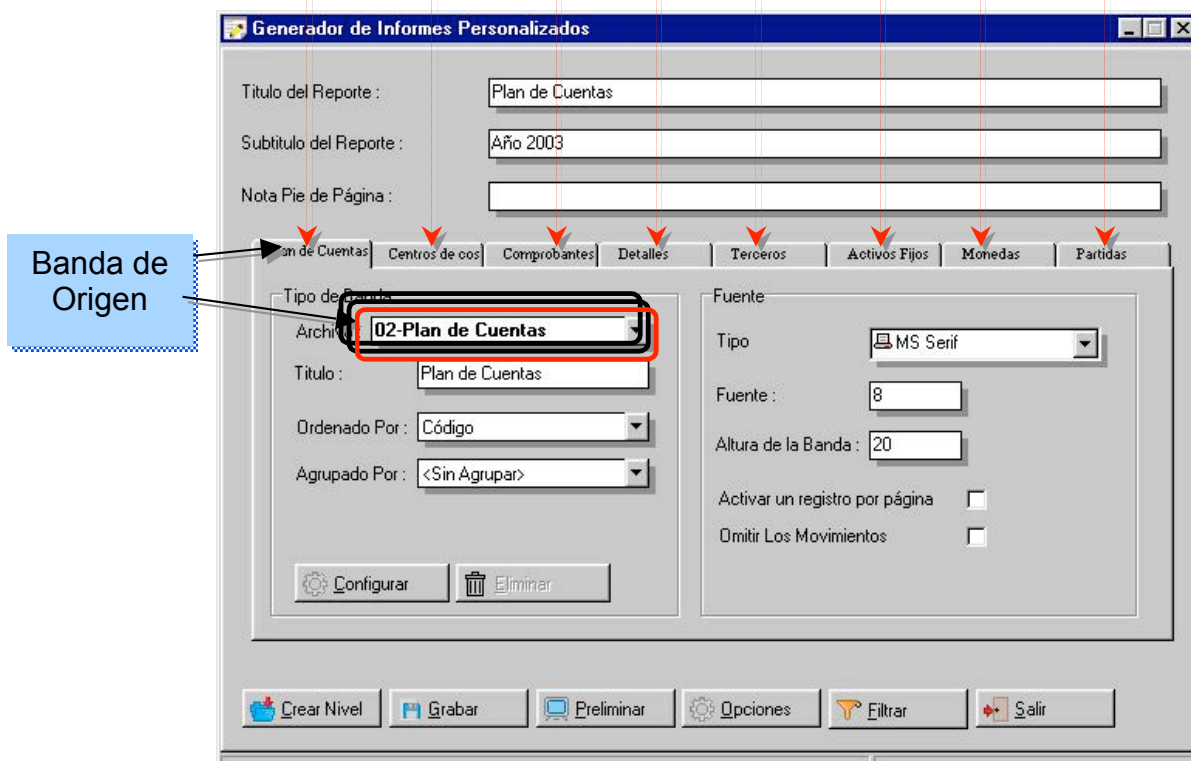

## Relaciones con las Tablas (Archivos)

01-Empresas  
 02-Plan de Cuentas  
 03-Grupos de Centro de costo  
 04-Centros de costo  
 05-Tipos de Activos Fijos  
 06-Grupos de Activos Fijos  
 07-Ubicación de Activos Fijos  
 08-Activos Fijos  
 09-Terceros  
 10-Monedas

11-IPC  
 12-Detalles  
 13-Partidas Presupuestarias  
 14-Modificación de Partidas  
 15-Centros de Costo x Partidas  
 16-Cuentas Contables x Partidas  
 17-Comprobantes Modelo  
 18-Detalles Comprobante Modelo  
 19-Comprobantes Diario  
 20-Detalles Comprobante Diario

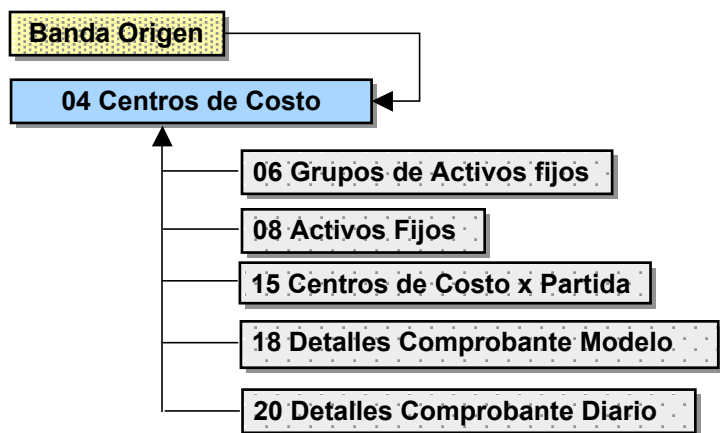
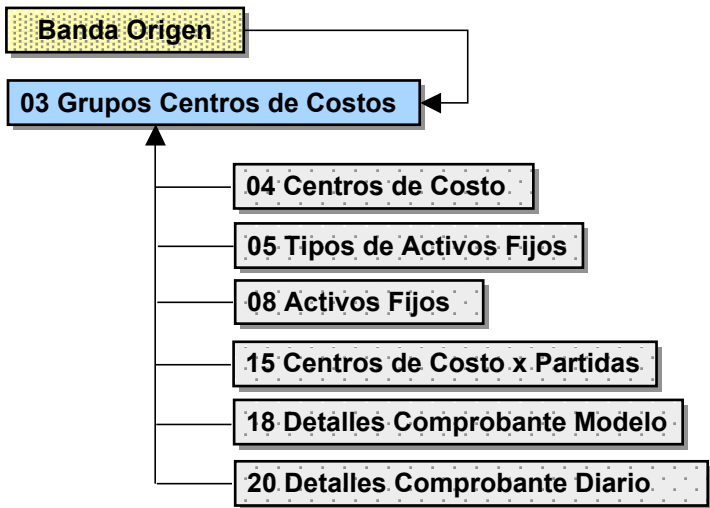
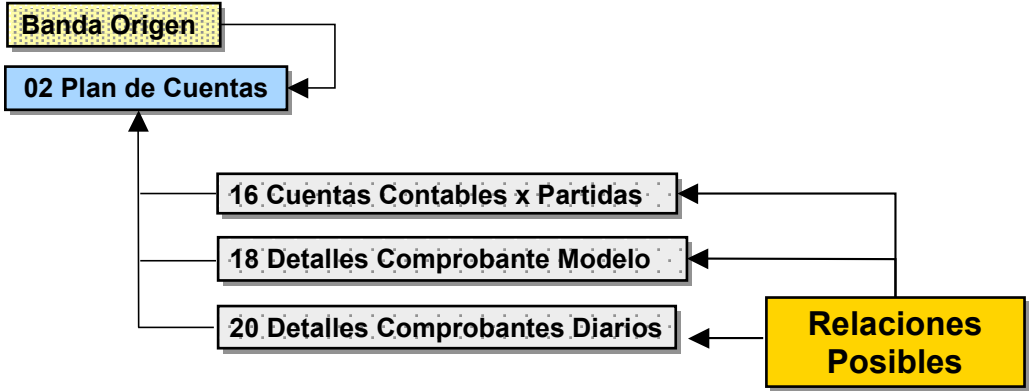

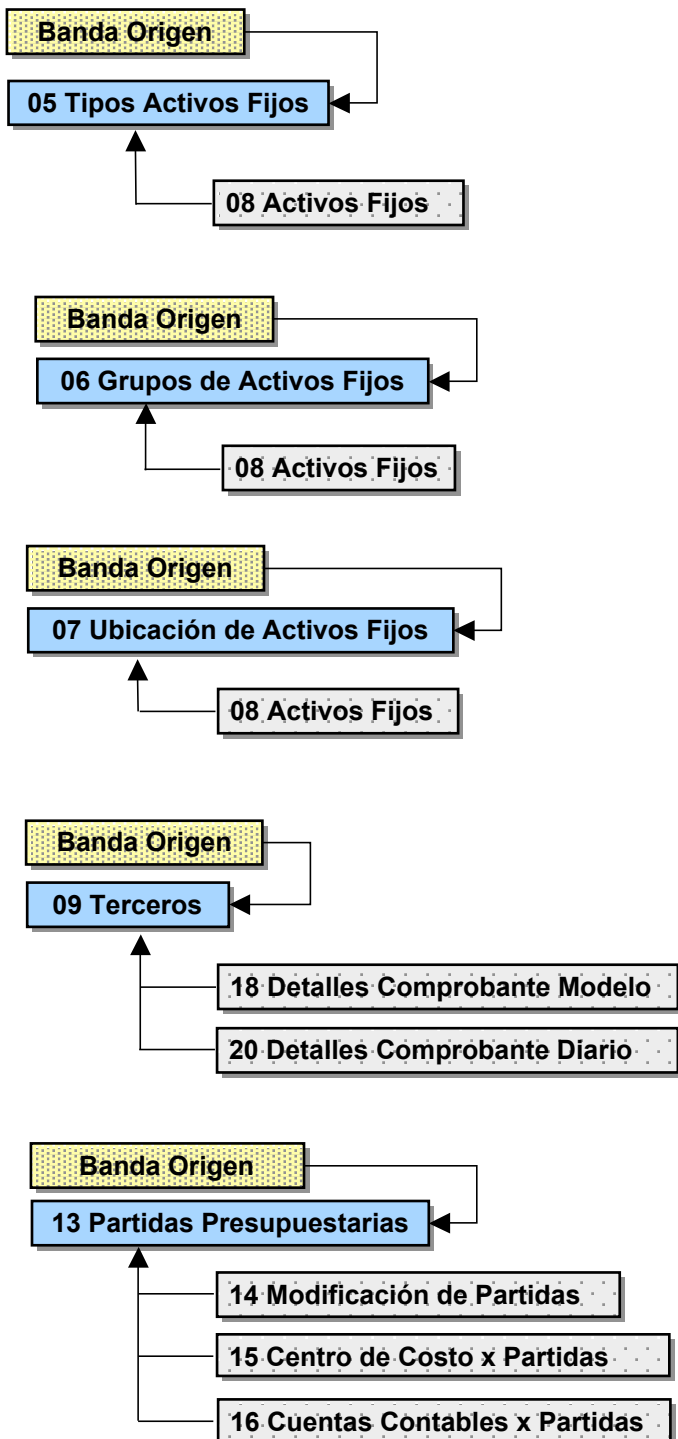

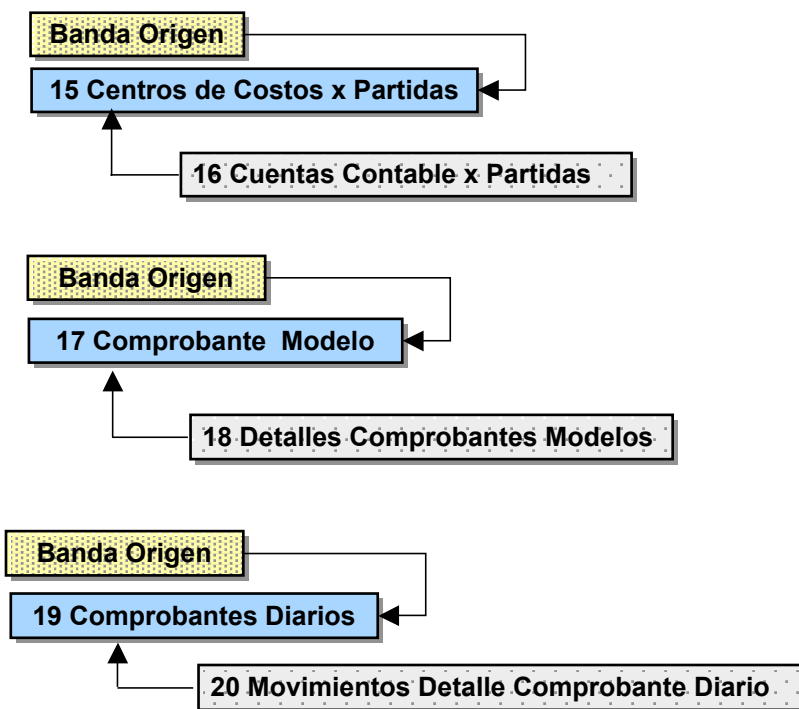

Para mejor visualización de la Información el Generador nos permite seleccionar diferentes opciones tales como:

Ordena los Datos

**Ejemplo:**  
**Nivel:** 02 Plan de Cuentas  
**Tipos de campos para ordenar:**  
 - CODIGO  
 - DESCRIPCIÓN

Plan de Cuentas | Centros de cos | Comprobantes | Detalles

Tipo de Banda

Archivo: 02-Plan de Cuentas

Título: Plan de Cuentas

Ordenado Por: Código

Agrupado Por: <Sin Agrupar>

Configurar | Eliminar

Posibilidad de **Modificar** el título del Nivel

Para Mejor Visualización podemos seleccionar el campo por el cual queremos **agrupar los datos**

**Configurar** los campos en la tablas

Campos Seleccionados **Marcados**

Utilidad Botón **Derecho del Mouse**, podemos: **Marcar, Desmarcar, Editar, Insertar y Mover al Inicio**

Generador de Informes Personalizados

Nivel: 02-Plan de Cuentas

Descripción	Tipo	Incluir	Longitud	Decimales	SubTotal
<b>Código</b>	Alfanumérico.	Si	150		No
<b>Descripción</b>	Alfanumérico.	Si	250		No
<b>Activa</b>	Lógica.	Si	75		No
<b>Saldo Inicial</b>	Numérico.	Si	75	2	Si
Movimier	Lógica.	No	75		No
Tipo de A	Alfanumérico.	No	75		No
Maneja C	Lógica.	No	75		No
Centro Co	Lógica.	No	75		No
Centro de	Alfanumérico.	No	200		No
Maneja P	Lógica.	No	75		No
Maneja Ereactivo	Lógica.	No	75		No
Maneja Bases	Lógica.	No	75		No
Clasificación	Alfanumérico.	No	75		No
Tipo de Cuenta	Alfanumérico.	No	75		No
Cuenta de Ajuste	Alfanumérico.	No	200		No
Cuenta de Corrección	Alfanumérico.	No	200		No

No. Campos : 16

Insertar | Editar | Borrar | Atrás | Preliminar

Posibilidad de Cambiar el nombre del campo preestablecido

Opción que nos permite definir el ancho en caracteres a EXPORTAR

**Editando un CAMPO Pasos:**  
 1 Configurar los campos en la tabla.  
 2 Nos posicionamos en el campo a Editar.  
 3 Botón Derecho del Mouse, seleccionar EDITAR.

**Filtros Generales**, con esta opción podemos condicionar el campo EDITADO.

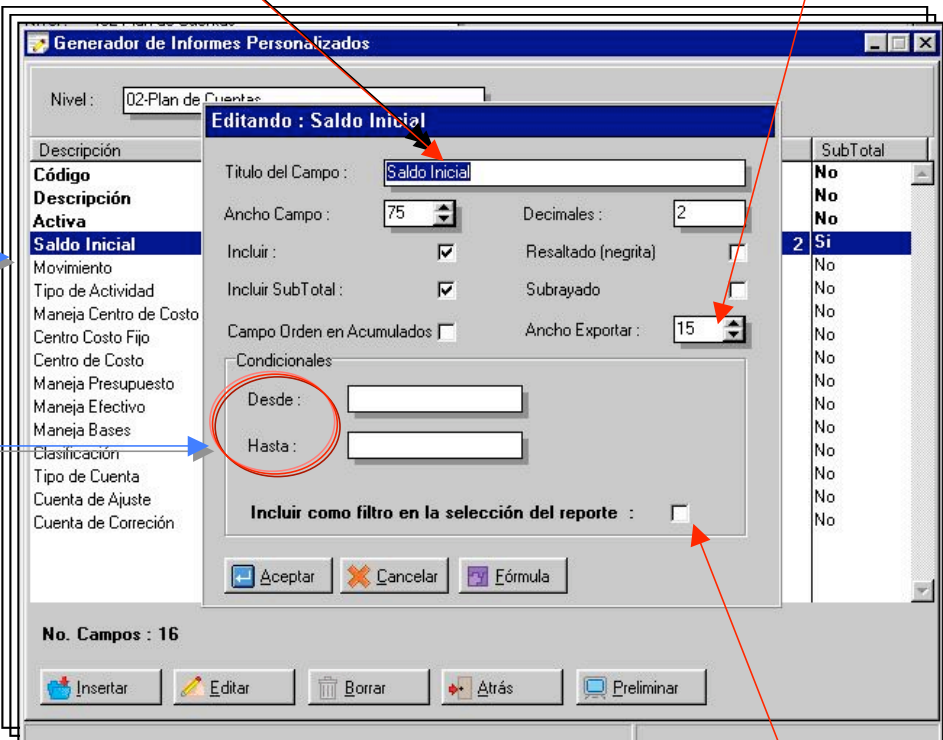

**Insertar un CAMPO Pasos:**  
 1 Configurar los campos en la tabla.  
 2 Botón derecho del Mouse, seleccionar INSERTAR.

Posibilidad de Incluir el campo EDITADO como filtro en el Informe

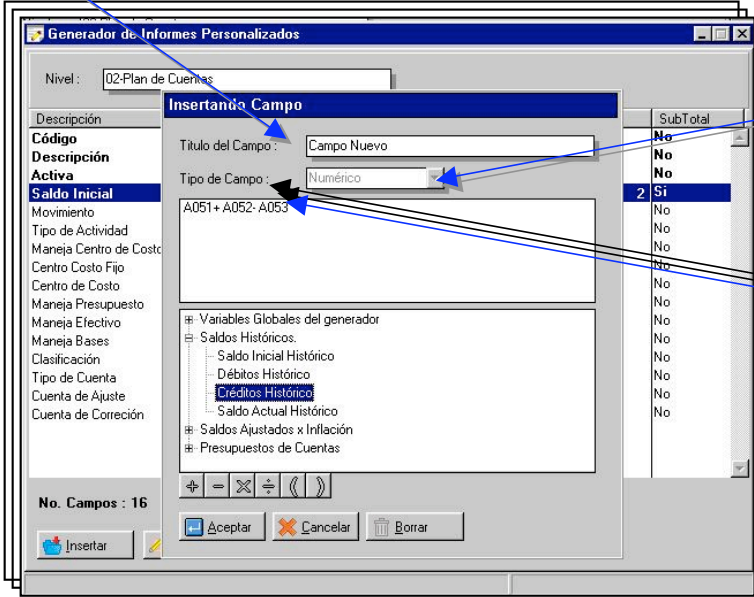

Tipo: Numérico o Alfanumérico

Manejo de Fórmulas condicionadas por los operadores Básicos

### Filtros Generales

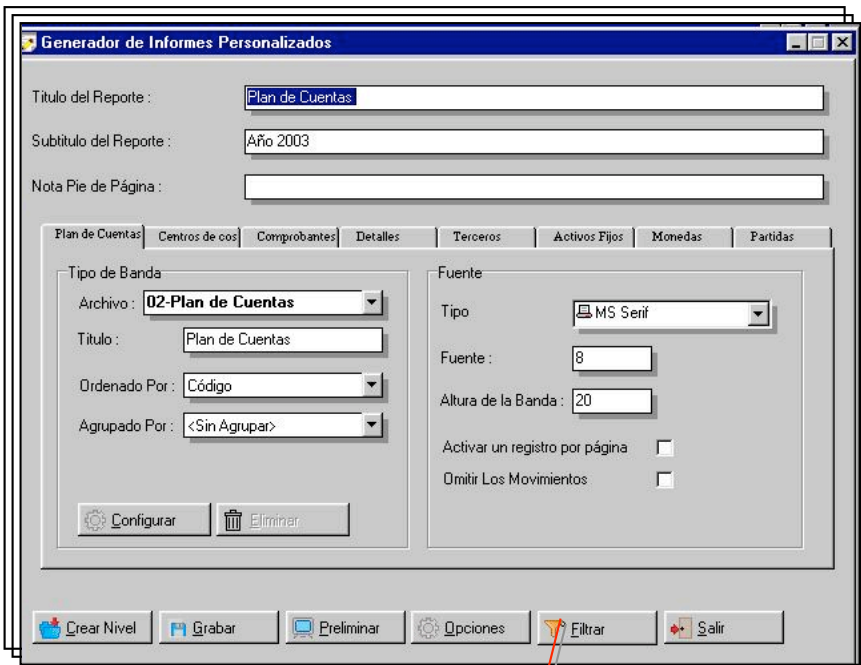

### Filtros Generales

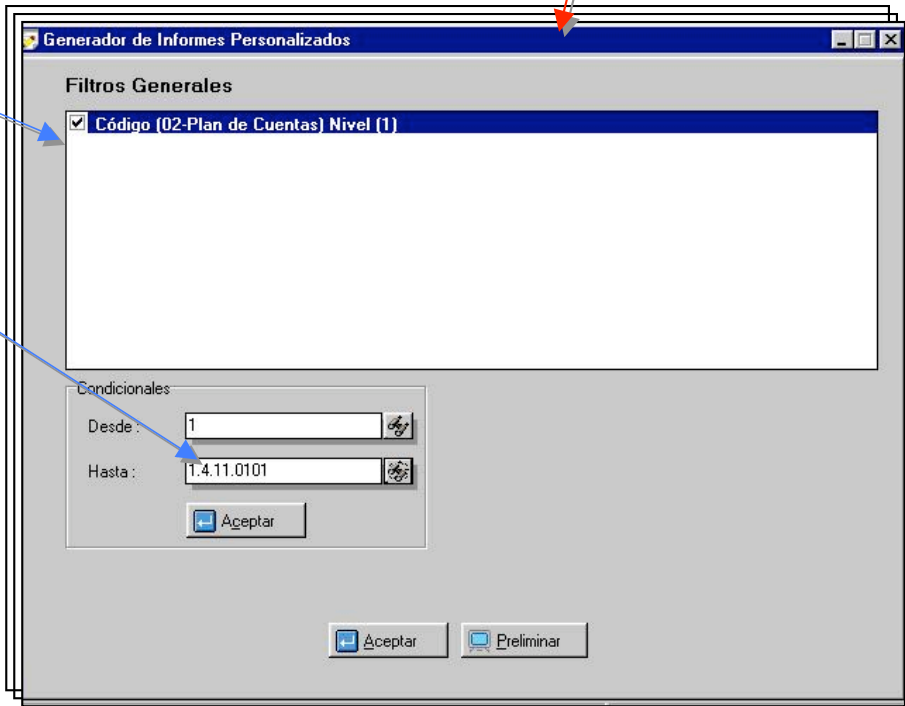

Botón derecho del Mouse podemos:  
**Anular los filtros y  
Mostrar los  
condicionales**

### Opciones del Generador de Informes Personalizados

Títulos y Encabezados

**Títulos y Encabezados**

- Imprimir título del Reporte :
- Imprimir título en cada página del reporte :
- Elaborar encabezados de página :
- Incluir pie de página :
- Incluir banda de totalización :
- Incluir banda Sumario :
- Imprimir en rojo los números negativos :
- Imprimir en rojo los fechas anteriores a la actual :

Encabezado

Márgenes

Izquierdo : 10

Derecho : 10

Superior : 10

Inferior : 10

Orientación

Vertical

Horizontal

Grabar los reportes preliminares después de elaborados

Separador de Campos Exportación : Espacio Blanc

Activar Logo en el reporte

Cargar Imagen

Aceptar Preliminar

Posibilidad de **GUARDAR** los Informes

Posibilidad de colocar **el logo de la empresa** en el Informe generado)

Posibilidad de Visualizar un Preliminar por Pantalla

Detalle Banda Titulo

Detalle Banda Total

Aceptar

**a2 Visor**  
Utilitario que le permitirá visualizar **vía Internet** la información generada (**EXPORTAR LOS INFORMES**)

**Menú Principal (después de elaborar el primer reporte)**

**Callouts in the top screenshot:**

- Informes Elaborados:** Points to the 'Seleccionar Reporte' dropdown menu.
- Rango de Fechas (VALIDACIÓN) Período Actual:** Points to the 'Fecha Desde' and 'Fecha Hasta' date fields.
- Informe NUEVO:** Points to the 'Nuevo' button at the bottom.
- Capacidad de EXPORTAR:** Points to the 'Exportar' button on the right side.

**Callout in the bottom screenshot:**

- Posibilidad de Exportar los informes en formato TXT, y el archivo es grabado en la carpeta TMP:** Points to the 'Exportar' button and the 'Advertencia' dialog box.

**Advertencia Dialog Box Content:**

Proceso concluido con éxito.  
El Archivo <Cuentas.txt> se encuentra en la carpeta TMP\

Aceptar

## Precierre

Con la opción de precierre el sistema permite mantener de forma simultanea dos ejercicios abiertos, de esta manera podemos realizar cualquier ajuste en el ejercicio anterior previo a realizar nuestra declaración definitiva de impuesto.

Es importante antes de ejecutar el precierre elaborar la depreciación de los activos.

Una vez que el precierre es ejecutado el sistema permite incluir comprobantes para ambos periodos y elaborar todos los reportes. Una nueva opción estará disponible una vez ejecutado el precierre: Recalculo de saldos Iniciales. A través de este modulo los saldos iniciales del nuevo ejercicio son recalculados a partir de los movimientos del precierre, con esto logramos que los estados financieros del ejercicio actual estén al día, al realizar ajustes en el precierre.

El cierre del ejercicio con el precierre activado debe ser ejecutado una vez que el ejercicio quiere ser definitivamente cerrado.

Esperamos que esta versión sea del agrado de todos ustedes, con la misma queremos reiterar el apoyo del equipo de trabajo a2 hacia toda la cadena de distribuidores aportando con esta nueva versión un grano más de arena de la montaña que todos estamos construyendo.

**a2team siempre trabajando para un futuro y el futuro es hoy.**

**Para sus comentarios y dudas: [soporte@a2.com.ve](mailto:soporte@a2.com.ve)**