

Versión 2.2

BOLETÍN (ABRIL 2005)

a2 Punto de Ventas

a2 softway C.A.

VERSIÓN 2.2

a2 Punto de Ventas



e-mail a2softway@cantv.net

www.a2.com.ve

Maracaibo-Venezuela

Tabla de Contenido

Capítulo 1:

Mejoras:

- Política avanzada # 21, Obligar la entrada de datos adicionales del cliente..... Pág.1
- Política avanzada # 22, Activar los módulos de información de a2..... Pág.2
- Balanza, Consulta de precios, en función del peso..... Pág.3
- Manejo de Apartados..... Pág.3-6
- Formato de Impresión – Salidas de efectivo..... Pág.7
- Detalle ó comentario al momento de la totalización..... Pág.7
- Impresión de los correlativos en los cortes X..... Pág.8
- Manejo de varias presentaciones exclusivas para el punto de venta..... Pág.8
- Política avanzada # 23 activar deposito por usuario – Políticas de Ventas..... Pág.9

Capítulo 2:

Revisiones:

- Revisiones..... Pág.10





MEJORAS:

1.- Se creó una política avanzada que obliga los datos adicionales del cliente al momento de la totalización.

Política avanzada número 21.- Obligar los datos adicionales del cliente.

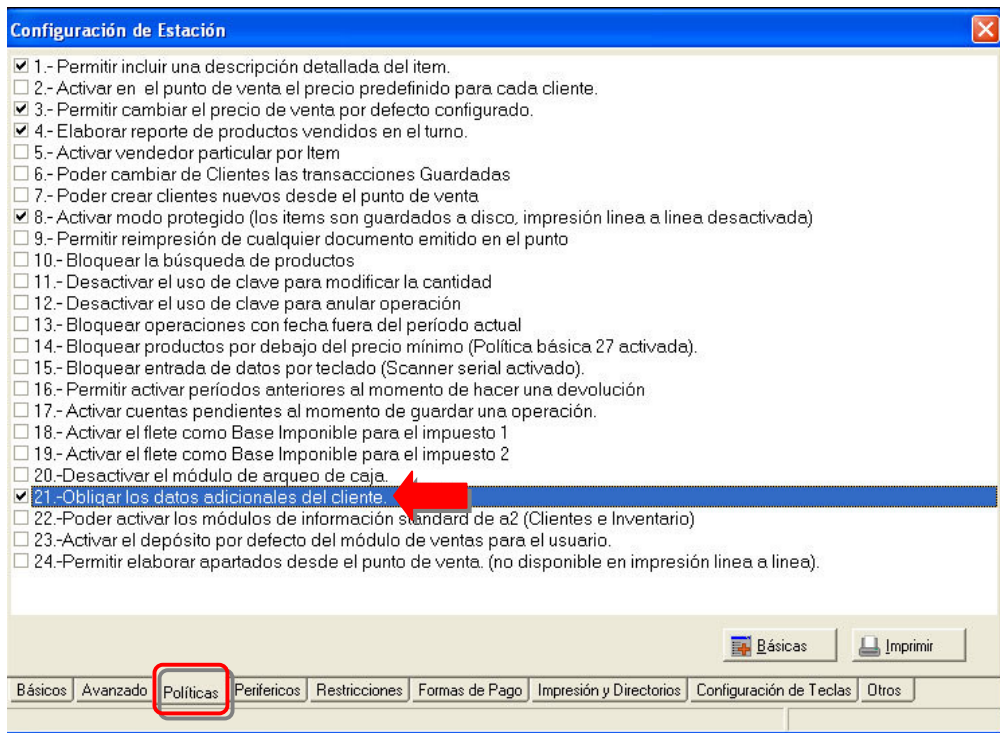

PUNTO DE VENTAS VERSION 2.2

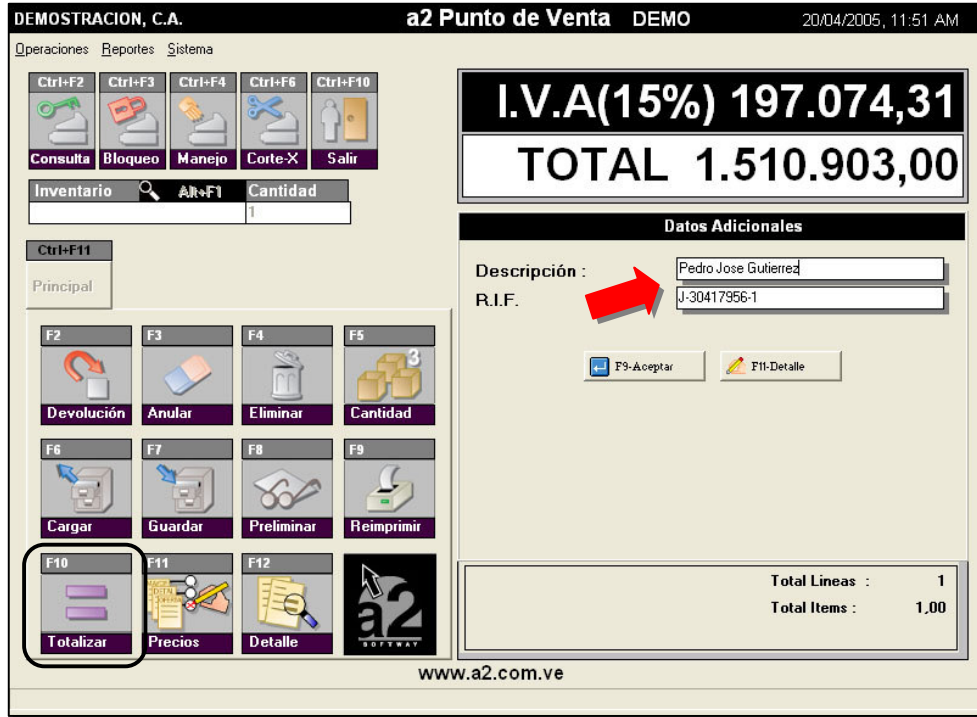

2.- Se creo una política avanzada en el punto de venta que permite activar para clientes e inventario los módulos de búsqueda del sistema administrativo en lugar de los que trae el punto de venta por defecto.

Política número 22.- Poder activar los módulos de información Standard de a2 (Clientes e Inventario).

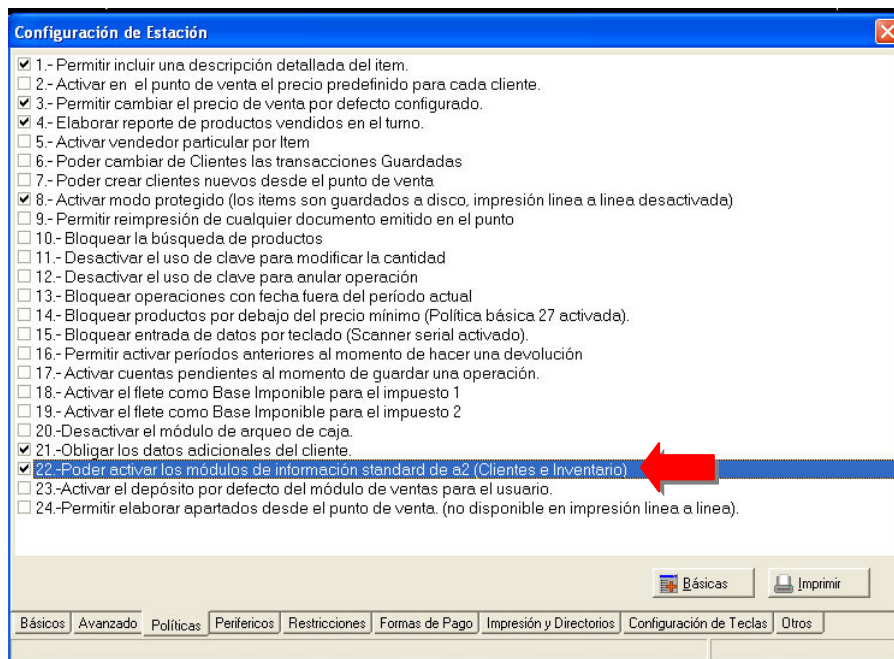

PUNTO DE VENTAS VERSION 2.2

3.- Cuando el sistema de punto de venta tiene una balanza incorporada, la sección de consulta de precios refleja el precio del producto en función del peso del mismo, hasta ahora la consulta solo reflejaba precios unitarios.

4.- Se incluyó la posibilidad de elaborar apartados desde el punto de venta incorporando una política avanzada que permite al momento de la totalización seleccionar el tipo de operación que se quiere realizar. Igualmente la sección de configuración contempla la posibilidad de fijar un porcentaje mínimo para que un apartado se pueda realizar. Debe seleccionarse igualmente un formato de impresión por defecto para la operación.

Política Avanzada número 24.- Permitir elaborar apartados desde el punto de venta

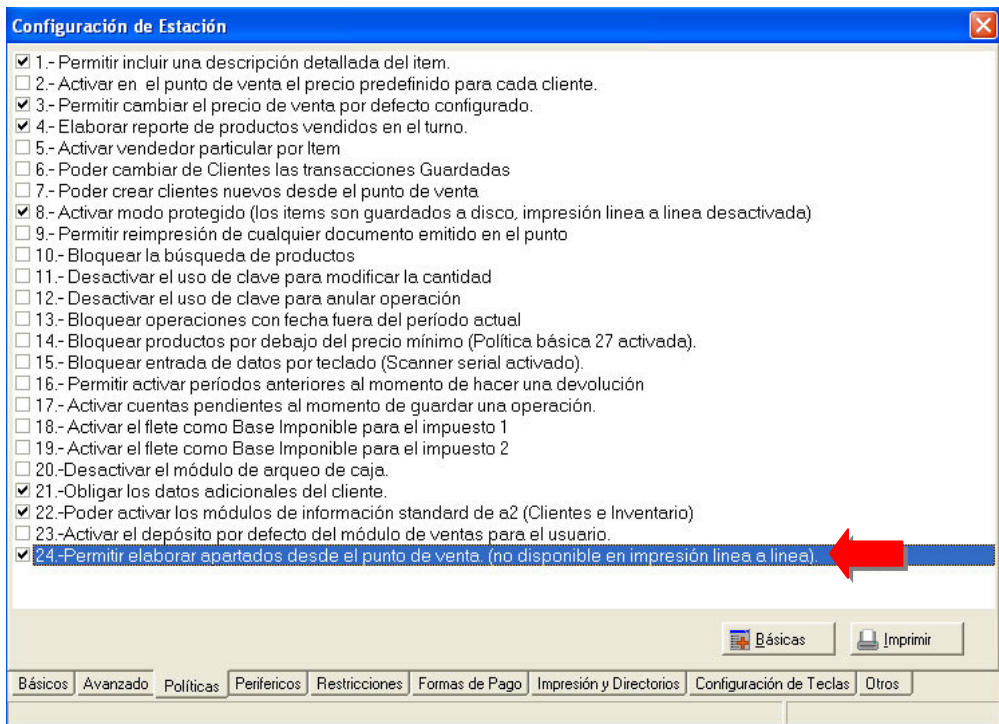

Configuración de Estación

- 1.- Permitir incluir una descripción detallada del item.
- 2.- Activar en el punto de venta el precio predefinido para cada cliente.
- 3.- Permitir cambiar el precio de venta por defecto configurado.
- 4.- Elaborar reporte de productos vendidos en el turno.
- 5.- Activar vendedor particular por Item
- 6.- Poder cambiar de Clientes las transacciones Guardadas
- 7.- Poder crear clientes nuevos desde el punto de venta
- 8.- Activar modo protegido (los items son guardados a disco, impresión línea a línea desactivada)
- 9.- Permitir reimpresión de cualquier documento emitido en el punto
- 10.- Bloquear la búsqueda de productos
- 11.- Desactivar el uso de clave para modificar la cantidad
- 12.- Desactivar el uso de clave para anular operación
- 13.- Bloquear operaciones con fecha fuera del período actual
- 14.- Bloquear productos por debajo del precio mínimo (Política básica 27 activada).
- 15.- Bloquear entrada de datos por teclado (Scanner serial activado).
- 16.- Permitir activar períodos anteriores al momento de hacer una devolución
- 17.- Activar cuentas pendientes al momento de guardar una operación.
- 18.- Activar el flete como Base Imponible para el impuesto 1
- 19.- Activar el flete como Base Imponible para el impuesto 2
- 20.- Desactivar el módulo de arqueo de caja.
- 21.- Obligar los datos adicionales del cliente.
- 22.- Poder activar los módulos de información standard de a2 (Clientes e Inventario)
- 23.- Activar el depósito por defecto del módulo de ventas para el usuario.
- 24.- Permitir elaborar apartados desde el punto de venta. (no disponible en impresión línea a línea).

Básicas Imprimir

Básicos Avanzado Políticas Periféricos Restricciones Formas de Pago Impresión y Directorios Configuración de Teclas Otros

PUNTO DE VENTAS VERSION 2.2

Al estar activa la política número 24, y totalizar la transacción le permite seleccionar el tipo de operación a realizar, como lo indica la figura:

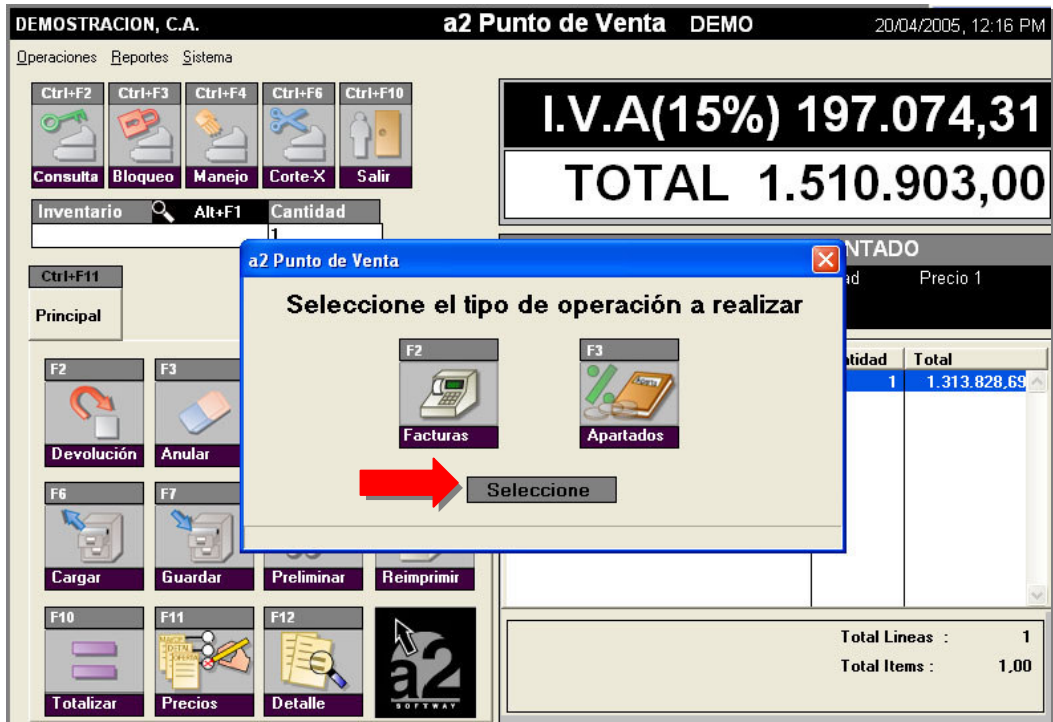

Una vez seleccionada el recuadro se resaltara en color rojo indicándole que cual ha sido seleccionado, como lo indica la figura.



PUNTO DE VENTAS VERSION 2.2

Configuración avanzada, posibilidad de asignar porcentaje mínimo para procesar un apartado.

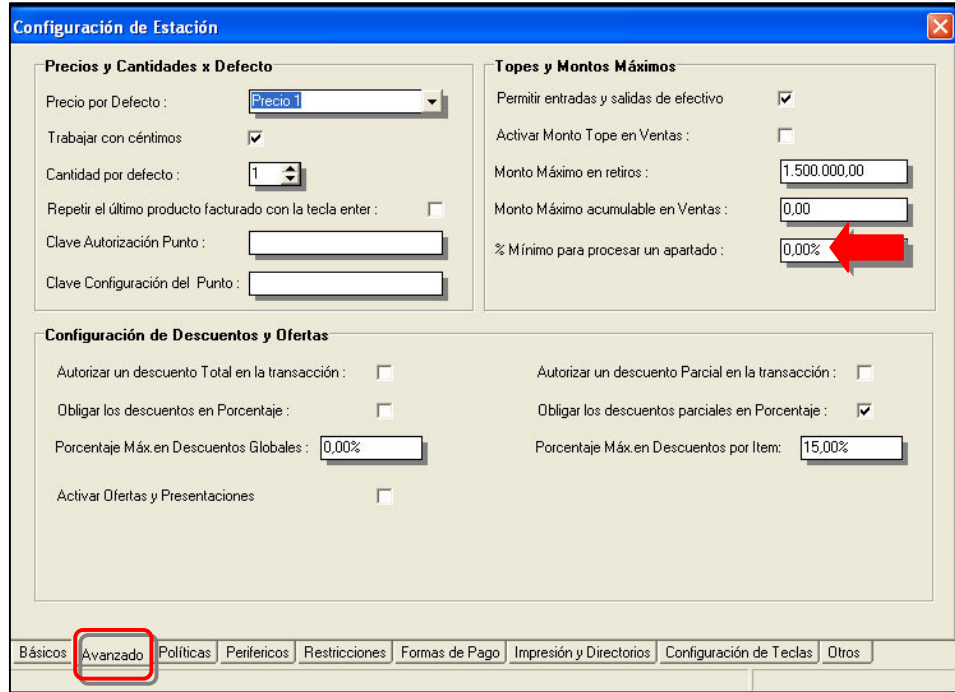

PUNTO DE VENTAS VERSION 2.2

Posibilidad de definir que formato de impresión utilizará para los apartados.

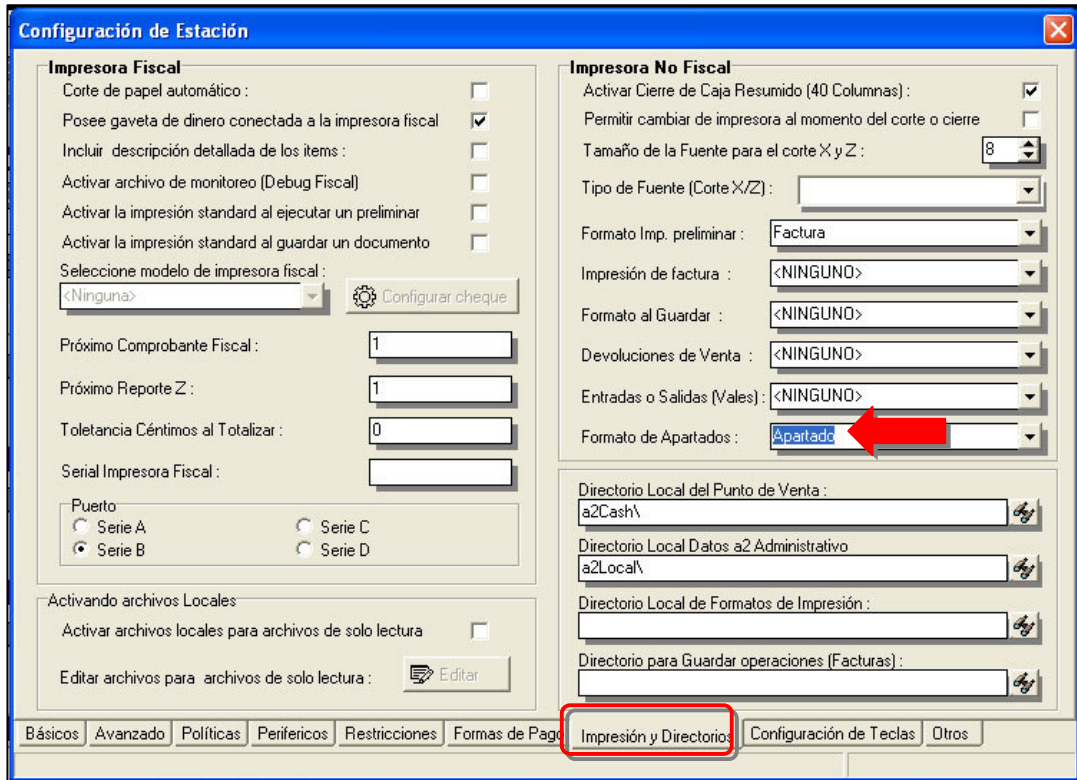

PUNTO DE VENTAS VERSION 2.2

5.- Se elaboro para las salidas de efectivo un formato de impresión que puede ser modificado desde el módulo de sistemas en la sección de "Formatos de Impresión".

Editor de Formatos de Impresión:

Punto de Venta – Vales ó Salidas de Efectivo – Vales.

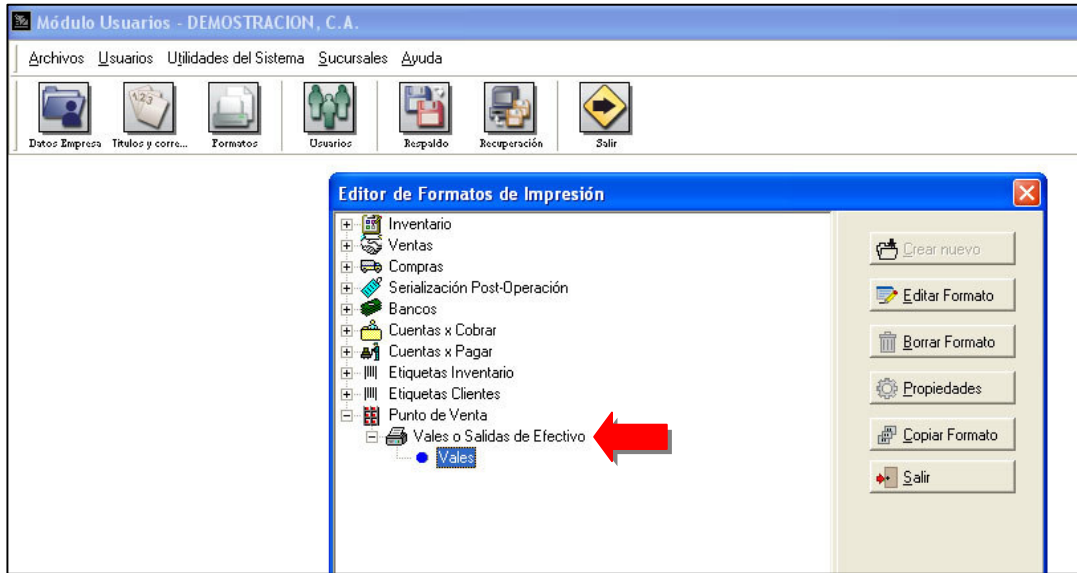

6.- Al momento de la totalización el sistema incorpora la posibilidad de incluirle un detalle ó comentario a la factura.



PUNTO DE VENTAS VERSION 2.2

7.- Los cortes X se imprimen ahora indicando los correlativos para la primera y última factura elaborada en el turno.

8.- Ahora se pueden manejar varias presentaciones exclusivas para el punto de venta.

Tipo	Descripción	Fecha Inicio	Fecha Final	Precio
Presentación	Pastilla			1.086,08
Presentación	Blister			6.516,50

Ofertas Presentaciones

Descripción: Tipo:

Precio: Redondeo:

I.V.A(15%): Activo: Exclusivo:

Total: Exclusivo para el punto de venta:

Comisión: Unidades descarga:

Código único: Capacidad o Contenido:

Incluir | Borrar | Avanzado | Grabar | Cancelar | Salir

Indique descripción de la oferta

DEMOSTRACION, C.A. a2 Punto de Venta DEMO 20/04/2005, 02:49 PM

Operaciones Reportes Sistema

Ctrl+F2 Ctrl+F3 Ctrl+F4 Ctrl+F6 Ctrl+F10

Consulta Bloqueo Manejo Corte-X Salir

Inventario Alt+F1 Cantidad

00000002 1,00

Ctrl+F11

Principal

F2 F3 F4 F5

Devolución Anular Eliminar Cantidad

F6 F7 F8 F9

Cargar Guardar Preliminar Reimprimir

F10 F11 F12

Totalizar Precios Detalle

I.V.A(15%) 0,00

TOTAL 0,00

00001 ALMACENES NACIONALES, C.A.

Descripción	Cantidad	Precio 1
Zantac	1,00	11.333,04

No.	Descripción	Existencia
001	Blister	5.666,52
002	Pastilla	944,42

Total Lineas : 0

Total Items : 0,00

PUNTO DE VENTAS VERSION 2.2

9.- Política avanzada número 23.- incluyen una que permite activar el depósito seleccionado en las políticas de facturación para el usuario en lugar del depósito por defecto de la configuración.

Configuración de Estación

- 1.- Permitir incluir una descripción detallada del ítem.
- 2.- Activar en el punto de venta el precio predefinido para cada cliente.
- 3.- Permitir cambiar el precio de venta por defecto configurado.
- 4.- Elaborar reporte de productos vendidos en el turno.
- 5.- Activar vendedor particular por ítem
- 6.- Poder cambiar de Clientes las transacciones Guardadas
- 7.- Poder crear clientes nuevos desde el punto de venta
- 8.- Activar modo protegido (los ítems son guardados a disco, impresión línea a línea desactivada)
- 9.- Permitir reimpresión de cualquier documento emitido en el punto
- 10.- Bloquear la búsqueda de productos
- 11.- Desactivar el uso de clave para modificar la cantidad
- 12.- Desactivar el uso de clave para anular operación
- 13.- Bloquear operaciones con fecha fuera del período actual
- 14.- Bloquear productos por debajo del precio mínimo (Política básica 27 activada).
- 15.- Bloquear entrada de datos por teclado (Scanner serial activado).
- 16.- Permitir activar períodos anteriores al momento de hacer una devolución
- 17.- Activar cuentas pendientes al momento de guardar una operación.
- 18.- Activar el flete como Base Imponible para el impuesto 1
- 19.- Activar el flete como Base Imponible para el impuesto 2
- 20.- Desactivar el módulo de arqueo de caja.
- 21.- Obligar los datos adicionales del cliente.
- 22.- Poder activar los módulos de información standard de a2 (Clientes e Inventario)
- 23.- Activar el depósito por defecto del módulo de ventas para el usuario.
- 24.- Permitir elaborar apartados desde el punto de venta. (no disponible en impresión línea a línea).

Básicas Imprimir

Básicos Avanzado Políticas Periféricos Restricciones Formas de Pago Impresión y Directorios Configuración de Teclas Otros

Configuración Usuario – Política Avanzada – Ventas – Deposito por defecto.

Configuraciones avanzadas de Facturas

- 1.- Permitir cambiar el depósito origen para cada ítem en particular
- 2.- Permitir seleccionar un precio diferente al predeterminado en el archivo
- 3.- Permitir Modificar el precio del producto por uno que no este predeter
- 4.- Modificar por un precio menor al costo del producto.
- 5.- Permitir la inclusión de nuevos productos.
- 6.- Permitir la inclusión de nuevos clientes.
- 7.- Permitir transacciones con clientes inactivos.
- 8.- Configurar ventana de totalización.
- 9.- Permitir descuentos parciales para cada ítem de la transacción.
- 10.- Permitir al usuario alterar el factor de cambio para operaciones con o
- 11.- Ordenar los ítems de la transacción alfabeticamente al momento de k
- 12.- Permitir transacciones con vendedores inactivos.
- 13.- Permitir la selección del precio de venta al inicio de la transacción.
- 14.- Permitir transacciones cuando el límite de crédito del cliente este exc
- 15.- Permitir transacciones cuando el total quede por debajo del costo.
- 16.- Mostrar el precio del producto con el impuesto ya incluido.
- 17.- Rebajar de la existencia disponible los pedidos en tránsito para valid
- 18.- Rebajar de la existencia disponible los apartados en tránsito para val
- 19.- Permitir al momento de cancelar el documento la aplicación de pago:
- 20.- Permitir indicar un vendedor diferente para cada ítem de la transacci
- 21.- Realizar la totalización de venta solo con la ventana del total cancel
- 22.- Mostrar el saldo pendiente y los cheques devueltos al momento de s
- 23.- Permitir transacciones con clientes que presenten saldo vencido o cl
- 24.- Permitir cambiar las partes de los productos compuestos al momento

Descuento Parcial: 0,00%

Descuento Global: 0,00%

Días de Vencimiento: 15

Depósito Defecto: ALMACEN

Vendedor Defecto:

Cliente Defecto:

Permitir cambio de Depósitos Activar Financiamiento

Permitir cambio de Vendedor

Permitir cambio de Cliente

Permitir Transacciones a Crédito

Permitir Ajustar precios de las transacciones

Formas de Pago Disponibles:



REVISIONES:

- 1.- Cuando se carga una operación en tránsito realizada desde a2 Administrativo el sistema no mantenía los datos del cliente cuando estos habían sido modificados. Nombre, RIF, etc.
- 2.- Al reimprimir una factura del histórico, las facturas que se realizaban posteriormente eran almacenadas en el directorio histórico en lugar del período actual.

Esperamos que esta versión sea del agrado de todos ustedes, con la misma queremos reiterar el apoyo del equipo de trabajo a2 hacia toda la cadena de distribuidores aportando con esta nueva versión un grano más de arena de la montaña que todos estamos construyendo.



a2team siempre trabajando para un futuro y el futuro es hoy.

Para sus comentarios y dudas: soporte@a2.com.ve